TuS-Blättli · Saison 2015/16

Handball Südbadenliga

www.rothaus.de
Rothaus
EIN SCHLUCK
SCHWARZWALD

INHALT

Ausgabe Nr. 12

TuS Blättli

Vereinsorgan des TuS Oberhausen Saison 2015/2016

Inhalt

- ✪ **Grußwort des Pressewarts** S.5
- ✪ **Tombola am 23.04.2016** S.7
- ✪ **C-Jugend ist Meister** S.9/11
- ✪ **C-Jugend Meisterfeier** S.13
- ✪ **Spielbericht D-Mädchen** S.17/19
- ✪ **Bestenkämpfe der Turngaue** S.21/23
- ✪ **Unser heutiger Gast** S.25
- ✪ **Topclub** S.27
- ✪ **Mannschaftsbild und Kader** S.28/29
- ✪ **Ergebnisse - Tabelle Südbadenliga** S.33
- ✪ **Dank an Josef Kunzweiler** S.35/37/39
- ✪ **Spielbericht D-Jugend** S.41/43
- ✪ **Turnen Jugend trainiert für Olympia** S.45/47/49
- ✪ **Trainingszeiten** S.49
- ✪ **TuS-Girls bei den Rhein-Neckar-Löwen** S.51
- ✪ **Turnliga hat begonnen** S.53/55
- ✪ **Ligaturnen** S.57/59/60

Das heutige Spiel

in der Rheinmatthalle:

Sonntag, 03.04.2016, 16.30 Uhr

TuS Oberhausen - BSV Sinzheim

Kunzweiler GmbH

Hoch- und Tiefbau

77977 Rust

Ausführung von:

- Kabelverlegearbeiten
- Wasser-, Abwasser-, Gasverlegungen
- Hofbefestigungen
- Asphaltbelagsarbeiten
- Kernbohrungen
- Steuerbaren Spülbohrungen
- Durchpressungen
- Fernmelde- u. Breitbandkabelmontage

Tel. 07822/7071 • Fax 07822/7455

IMPRESSUM & WWW.

Besuchen Sie uns im Internet unter www.tus-oberhausen.de

Herausgeber:	TuS Oberhausen, Förderverein
Redaktionsleitung:	Förderverein
Presse:	Hugo Moser
Layout:	Sébastien Schoch
Fotos:	TuS Archiv, TuS intern
Druck:	Verlag Herter Druck GmbH, Kenzingen
Anzeigen:	Förderverein des TuS
Erscheinungshinweise:	Zu jedem Heimspiel der 1. Mannschaft des TuS Oberhausen.Kostenlose Auslage im Foyer der Rheinmatthalle.

Nachdruck mit Quellenangabe gestattet. Mit dem Namen des Verfassers gekennzeichnete Artikel stimmen nicht unbedingt mit der Meinung der Redaktion/Herausgebers überein. Leserbriefe beinhalten grundsätzlich nur die Meinung des Einsenders.

Meine Bank. Für die Menschen in der Region.
Was uns antreibt: „Der Mensch im Mittelpunkt". Versprochen!
Helfen und fördern | Mitgestalten und teilhaben | Beste Beratung und beste Produkte

Crowdfunding - Viele schaffen mehr!
Was einer alleine nicht schafft, das vermögen Viele. Wir streben nicht nach Profitmaximierung, sondern haben es zu unserer Kernaufgabe gemacht, Menschen beim Erreichen ihrer Ziele zu unterstützen. Genau dazu trägt das Crowdfunding-Portal Ihrer Volksbank Lahr bei. Stellen auch Sie Ihre Projektidee auf unserer Plattform ein!

Mehr unter: **www.volksbank-lahr.viele-schaffen-mehr.de**

Werden Sie unser 55.000stes Mitglied!

150 JAHRE
Genossenschaftliche Werte leben.
Volksbank Lahr

Alfred Stech
Küchen & Möbelbau

KÜCHEN

Robert-Bosch-Str. 11 | 79211 Denzlingen | Telefon 07666/9311-0
E-Mail info@kuechen-stech.de | Internet www.kuechen-stech.de

Montag, Dienstag und Donnerstag: 9.00-12.30 und 14.00-18.00 Uhr
Mittwoch und Freitag: 9.00-12.30 Uhr
Samstag: 9.00-13.00 Uhr *und nach Vereinbarung*

GRUSSWORT DES PRESSEWARTS

Zum vorletzten Heimspiel in der Südbadenliga gegen den BSV Phönix Sinzheim möchten wir alle Fans, Sponsoren und Werbepartner und alle Besucher hier in der Rheinmatthalle herzlich willkommen heißen.

Ein besonderer Gruß gilt der Mannschaft der BSV Phönix Sinzheim
mit ihren mitgereisten Fans, sowie den beiden Schiedsrichtern der heutigen Partie.
Vor einem wohl entscheidenden Spiel steht heute der TuS Oberhausen der nach der enttäuschenden Heimniederlage gegen Hedos Elgersweier und der knappen Auswärtsniederlage beim TuS Schutterwald derzeit auf dem 13. Platz steht und auf einem direkten Abstiegsplatz rangiert.
So ist ein Sieg gegen den heutigen Gegner BSV Phönix Sinzheim fast schon Pflicht um nicht vorzeitig schon alle Chancen auf den Klassenerhalt zu verspielen.
Dazu wird gegen die Gäste aus Mittelbaden sicherlich nur mit einer deutlichen Leistungssteigerung als zuletzt etwas zu holen sein.
Eine äußerst wichtige und schwere Partie für das Team um Trainer Thomas Armbruster.

Freuen wir uns wieder auf 60 Minuten Handball-Power in der Rheinmatthalle.

Franz Wild ÖLTECHNIK GMBH

Service für die Hydraulik:
Reparaturen, Schläuche,
Komponenten, Ölservice,
Hydrauliköle, Kupplungen,
Hydraulische Oberlenker,
Hydraulikschulungen etc.

UNSERE VERTRIEBS-
UND SERVICEPARTNER:

HYDAC

Rexroth
Bosch Group
Vertriebspartner

Elzmatten 7
79365 Rheinhausen

Telefon 076 43 / 93 30-0
Telefax 076 43 / 93 30-29

e-mail franz.wild@franz-wild-oeltechnik.de
www franz-wild-oeltechnik.de

TOMBOLA AM 23.04.2016

Große Tombola zum Saisonabschluss am letzten Heimspieltag.

Das Los kostet 2,- Euro. Machen Sie mit und gewinnen Sie einen der vielen wertvollen Preise. Wir wünschen Ihnen viel Erfolg.

DA WERDEN SIE AUGEN MACHEN!

DIGITALDRUCK – KLEINE AUFLAGEN ZU NIEDRIGEN STÜCKPREISEN!

HerterDruck

Tullastraße 10
D-79341 Kenzingen
Telefon: 0 76 44 / 9 27 62-0
Fax: 0 76 44 / 9 27 62-10
Mail: info@herter-druck.de

www.georg-krieg.de

Gebäudetechnik
und Anlagenbau

KRIEG
RHEINHAUSEN

HEIZUNG - SANITÄR - LÜFTUNG

Georg Krieg GmbH
Elzmatten 3
79365 Rheinhausen

Telefon 07643 - 40236
Telefax 07643 - 4222

C-JUGEND IST MEISTER

20.03.2016

SG Bötzingen/March – TuS Oberhausen 30:34

Am Sonntag den 20. März fuhren wir zu unserem drittletzten Saisonspiel nach Bötzingen. Obwohl wir alle optimistisch waren, die noch fehlenden Punkte zu holen, fuhren wir mit dem nötigen Respekt los, wussten wir doch, dass noch nicht viele Mannschaften in Bötzingen gewannen.

Beide Mannschaften starteten mit offenem Visier, sodass es nach fünf Minuten bereits 5:5 stand. Dann gelang es uns aber besser die sehr starke linke Seite der Bötzinger in den Griff zu bekommen und wir konnten uns erstmals auf 9:13 absetzen. Lautstark unterstützt von vielen mitgereisten Eltern konnten wir den Vorsprung bis zur Halbzeit halten (16:19).

Im zweiten Durchgang entwickelte sich teilweise ein richtig hochklassiges Spiel, da beide Mannschaften noch ihre Siegchance witterten. Beim Stand von 18:21 bekam der Gegner eine zwei-Minuten-Strafe, während der uns 3 Tore in Folge gelangen und wir somit 18:24 in Führung gehen konnten. Allerdings wurde daraufhin deutlich, dass wir ohne die beiden Verletzten Nico und Maurice

Ingenieurgesellschaft für Bauwesen mbH
DIETER EHRET
Dipl. Ing., Dipl. Ing. (FH)
Geschäftsführer
79367 Weisweil
Fischerweg 12
Tel. 0 76 46 / 91 19-0
Fax 0 76 46 / 91 19-19
Mobil 01 71 / 1 41 63 03
dieter@ehret-baustatik.de

Michael Elison & Kollegen

Finanzplanung & Immobilienfinanzierung

Sichern Sie sich jetzt noch die historisch niedrigen Zinsen

- Immobilienfinanzierung ab 0,75 % -

Sprechen Sie uns an, wir beraten Sie gerne.

Michael Elison

Herbolzheimer Str. 2
79365 Rheinhausen
Telefon: 0175 5974557
Michael.elison@dvag.de

- **Immobilienfinanzierungen**
- **Versicherungen**
- **Geldanlage**
- **Staatliche Förderungen**

Jetzt zur **BARMER GEK** wechseln!

Ihr persönlicher Ansprechpartner

ALEXANDER MOSER

Telefon: 0800 33 20 60 29 1335
Telefax: 0800 33 20 60 29 1320
Mobil: 0160 904 568 00
alexander.moser@barmer-gek.de

SIE FINDEN UNS IN **FREIBURG, EMMENDINGEN, LAHR, OFFENBURG.** GANZ IN IHRER NÄHE.

BARMER GEK

C-JUGEND IST MEISTER

wenig Wechselmöglichkeiten hatten. Bötzingen kam nochmals auf 26:29 heran.

Letztendlich gelangen uns noch die entscheidenden Tore, sodass pünktlich zum Abpfiff der große Jubel ausbrach. Nun stehen noch die beiden Spiele gegen Heitersheim und Neustadt aus, bevor nahezu die komplette Mannschaft im Sommer in die B-Jugend übergeht.

Tabelle C-Jugend Kreisklasse Nord

Pl	Mannschaft	Spiel	S	U	N	Tore	Punkte
1	TuS Oberhausen	13	11	0	2	412 : 315	22 : 4
2	TV Neustadt	11	7	0	4	351 : 330	14 : 8
3	HG Müllh/Neuenb	12	6	0	6	325 : 343	12 : 12
4	SG Bötz/March	12	6	0	6	335 : 326	12 : 12
5	TV Fr-St.Georgen	12	4	0	8	240 : 300	8 : 16
6	HBL Heitersheim	12	2	0	10	264 : 313	4 : 20

GFA FINANZINSTITUT
seit 1997

Genauer hinschauen. Besser beraten.

Nur wer genau hinschaut, erkennt die lebenswichtigen Details und Zusammenhänge. In der Natur wie in der Finanzberatung. So machen wir das für Sie.

Unabhängiger, persönlicher, erfolgreicher.

www.gfa-finanz.de

GFA Vermögensverwaltung GmbH
Am Marktplatz 1 | D-79336 Herbolzheim
Tel. +49 7643 91419-0

GFA Finanzberatung GmbH
Tullastraße 22 | D-77955 Ettenheim
Tel. +49 7822 44679-0

ANLAGEBERATUNG | VERMÖGENSVERWALTUNG | ALTERSVORSORGE | VERSICHERUNGEN | BAUFINANZIERUNGEN

Weichner
Technische Dienste

STROMLEITUNGSBAU
GEBÄUDEMANAGEMENT
ELEKTROINSTALLATION
SCHALTSCHRANKBAU

Breisgauallee 32
79336 Herbolzheim

Telefon: 0 76 43 - 9 33 97-0
Fax: 0 76 43 - 9 33 97-18

E-Mail: info@fweichner.de
Internet: www.fweichner.de

C-JUGEND MEISTERFEIER

Meisterfeier im Hechinger

Nach dem entscheidenden Meisterschaftsspiel der C-Jugend in Bötzingen, ließen wir das Dienstagstraining etwas ruhiger angehen. Nachdem D- und C-Jugend zuerst in der Halle etwas gekickt hatten, machten wir uns auf zum Hechinger. Dort gab es dann Chicken Nuggets und Pommes für alle.

Da alle ordentlich Hunger mitgebracht hatten, waren die Teller dann auch in Rekordzeit alle geleert. Nun hoffen wir, dass auch der D-Jugend ihr Meisterstück gelingt, um die Meisterfeier wiederholen zu können.

bad&heizung

POST SANITÄR

Carl-Benz-Str. 2b
79341 Kenzingen
Tel.: 07644 - 926988
Fax: 07644 - 926989
info@pp-sanitaer.de
www.badundheizung.de/pp-sanitaer

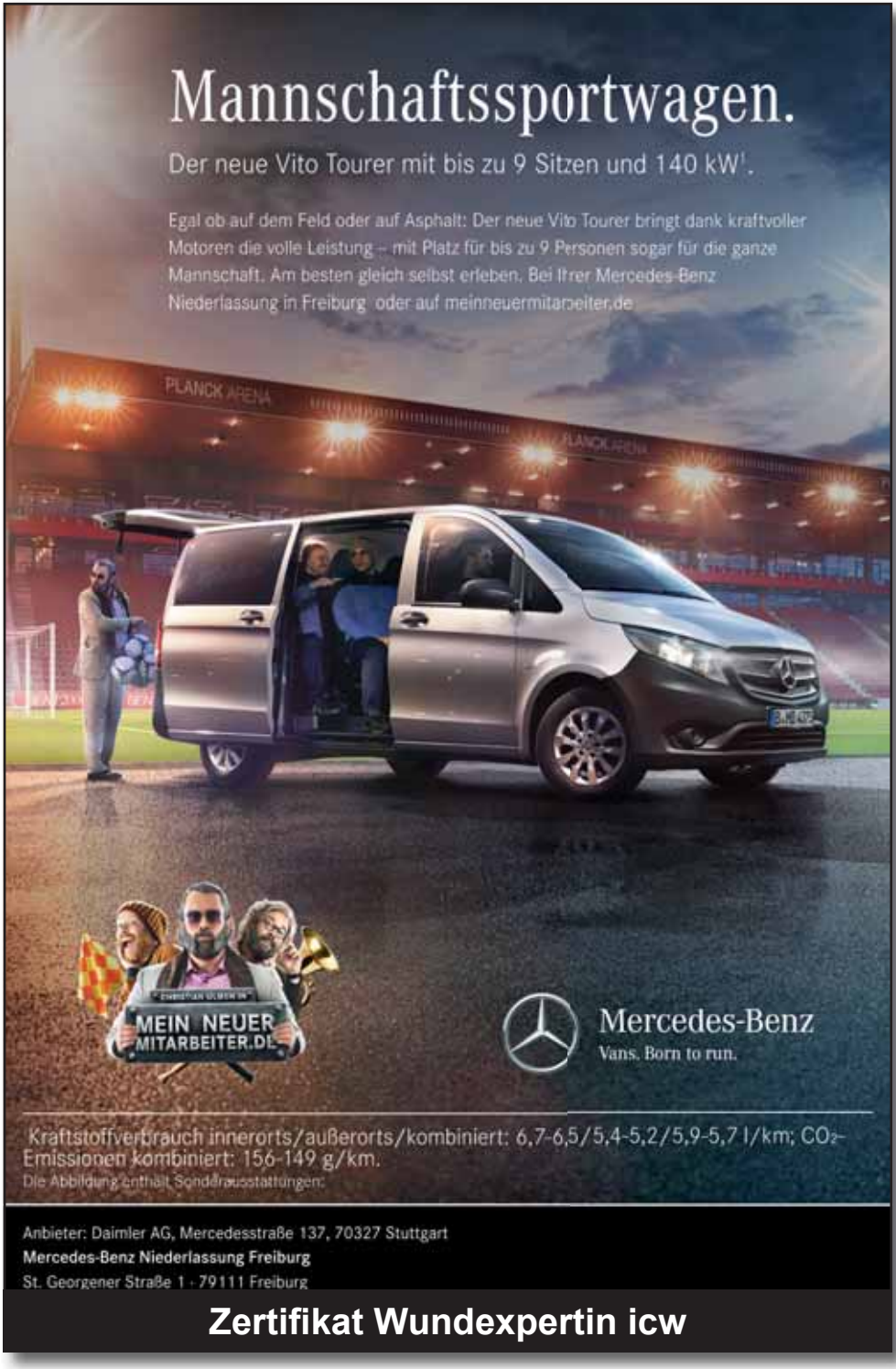

Zertifikat Wundexpertin icw

STIHL®
DIENST

VIKING®
Premium Partner

Morgenthaler

79365 Rheinhausen Elzmatten2
Tel.: 07643 61 22 www.stihlprofi.de

25 1991 - 2016 JAHRE

Peter Schönstein

AUTOS · REIFEN · SERVICE
E-BIKES · ZWEIRÄDER

Rheinhausen · Tel. (0 76 43) 69 06 · www.SchoensteinReifen.de

Verpackungen aus Karton, Papier, Kunststoff und Holz für Schmuck, Uhren, Geschenkartikel u.v.m.

e. wilhelm GMBH etuis

E. Wilhelm GmbH | Fabrikstrasse 25 | D-77966 Kappel-Grafenhausen | Tel.: +49 (0) 7822 /769-0 | Fax: +49 (0) 7822/769-550
info@wilhelm-etuis.com | www.wilhelm-etuis.com

SPIELBERICHT D-MÄDCHEN

13.03.2016

D-Mädchen gegen
HSG-Freiburg 27:17

Die D-Mädchen mussten beim letzten Heimspiel gleich auf zwei Spielerinnen verzichten. Trotz dieser krankheitsbedingten Ausfälle von Yara Mutschler und Nele Emmenecker erspielten sich die Mädels einen souveränen Sieg.

Die schnelle Mittelspielerin der HSG stellte unsere Abwehr das ein oder andere Mal vor Probleme. Viele der aufs Tor kommenden Würfe konnten Tamara oder in der zweiten Halbzeit Sarah jedoch entschärfen.

Oft wurden Bälle in der Abwehr selbstbewusst und ohne Foulspiel erobert und in gewohnter Weise durch schnelle Tempogegenstöße in Tore verwandelt. Auch unsere Newcomer Lena Gitzinger und Ranin Fouani hatten ihre ersten Einsätze für den TuS.

Wir beraten Sie gerne zu allen Fragen rund um Ihre Gesundheit

Wir bieten Ihnen u.a.
- Homöopathie, Schüssler Salze
- Hochwertige Arzneitees
- Naturheilkunde

Nutzen Sie die Vorteile unserer Kundenkartei. Fragen Sie uns!

Wir bringen Ihre Arzneimittel auch gerne zu Ihnen.

Inhaberin:
Andrea Frieß
Kirchstraße 12
79365 Rheinhausen
Fon 07643 65 11
Fax 07643 40395

Öffnungszeiten:
Montag bis Freitag
9.00 – 12.30 Uhr
15.00 – 18.30 Uhr
Samstag
9.00 – 12.30 Uhr

Tulla
APOTHEKE
RHEINHAUSEN

zikun Fahrzeugbau GmbH

Zikun Fahrzeugbau GmbH · Teninger Straße 1 · 79359 Riegel
Tel. (0 76 42) 68 93-0 · Fax -23 · info@zikun.de · www.zikun.de

SPIELBERICHT D-MÄDCHEN

Während der letzten Spielminuten konnten die Spielerinnen der HSG noch etwas Ergebniskosmetik zum Endstand von 27:17 betreiben.
Die Mädchen des TuS stehen weiterhin, ungeschlagen mit 30:0 Punkten, an der Tabellenspitze und können sich beim heutigen Heimspiel durch einen Sieg gegen Gundelfingen vorzeitig die Meisterschaft sichern!

Für den TuS spielten:
Tamara Al Khana, Sarah Unruh, Lena Gitzinger, Marleen Burger, Hanna Huser 10, Line Rieder 8, Milena Mutach 4, Luna Arndt 2, Ranin Fouani, Maike Zimmermann 1, Lara Haurin 2.

Malerei Manz
florian manz
Ihr Maler und mehr...!
Herbolzheimerstr. 19
D-79365 Rheinhausen
Tel.: 07643-913399
Fax: 07643-913301
Mobil: 0160 9777 4401
Email: florian.manz@t-online.de

Vitt
elektro

e-masters

- Elektroinstallationen
- Heizsysteme
- Freileitungsbau
- Kabelbau
- Lichttechnik
- 20 KV Kabelmontage

Kirchstraße 58 · 79365 Rheinhausen
Tel. 0 76 43/67 18 · Fax 0 76 43/49 98 · info@elektro-vitt.de

febon

Endingen | Hauptstraße 44 | 07642.3357 | www.febon.de

Geht nicht - gibt's nicht! Fast jeder kann Kontaktlinsen tragen. Auch bei Hornhautverkrümmung, Altersweitsichtigkeit und besonders sensiblen Augen kommt es nur auf die richtige Kontaktlinsenanpassung an.

Tragen Sie nur was Ihnen passt!

KONTAKTLINSEN

Erfolgreiche Teilnahme der TuS Nachwuchsturner in Rheinbischhofsheim

Nach der Qualifikation mit dem 1. Platz bei den Gaumeisterschaften turnten die Nachwuchsturner des Jahrgangs 2007 und jünger letztes Wochenende bei den Bestenkämpfen in Rheinbischhofsheim. Die Bestenkämpfe werden von den zwei besten Mannschaften der Turngaue Ortenau, Mittelbaden Murgtal und dem Turngau Breisgau ausgetragen. Von den sechs Mannschaften landeten die Nachwuchsturner nach einem spannenden Wettkampf auf Platz 4. Wenn die Turner ihr tatsächlichen Leistungen gebracht hätten, wäre auch noch ein Platz auf dem Treppchen möglich gewesen. In der 2. Hälfte des Wettkampfs lies leider die Konzentration nach und die eine oder andere Übung wurde verturnt. Aber alles in allem eine hervorragende Leistung, wenn man bedenkt, dass die letzte Teilnahme einer Schülermannschaft des TUS an den Bestenkämpfen etwa 10 Jahre zurückliegt.

Allen Turnern und Trainern herzlichen Glückwunsch zu diesem Superergebnis, sowie Dank an die Fam. Kunde und Ankermann die uns beim Wettkampf unterstützt haben.

Volker Bienmüller (Turnwart)

Ingenieurbüro Hadenfeldt - Duri HD

Planung
Bauvorlage Statik
Bauleitung

79365 Rheinhausen
Im Eichengrund 1
Tel.: 07643 / 4304
Fax: 07643 / 6231
info@ing-hadenfeldt-duri.de

www.ing-hadenfeldt-duri.de

79365 Rheinhausen • Hauptstr.72 • Tel.: 07643/1720
www.radio-elektro-stephan.de

Ihr Servicepartner vor Ort …

- TV
- Satanlagen
- Kaffeevollautomaten
- Kühlen/Gefrieren
- Waschen/Trocknen
- Bügelsysteme

- **Radio-/ Fernsehtechnikermeister**
- **PluralMedia Berater**
- **Hekatron zertifizierter Fachmann für Rauchwarnmelder**
- **Fachmann für TV-Heimvernetzung**
- **Fachmann für Satellitenanlagen**
- **Verkauf und Reparatur Multimedia**
- **Verkauf und Reparatur Elektrohausgeräte**

Seit über 35 Jahren Ihr kompetenter Partner

RADIO-ELEKTRO Stephan

TV · HIFI · SAT · VIDEO · ELEKTROHAUSGERÄTE

KAISER Metzger

lassen Sie sich kaiserlich verwöhnen…

Beste Qualität aus Meisterhand

- Qualitätsfleisch aus heimischer Region
- Mehrfach Goldprämiertes Wurstsortiment
- Wurst- und Fleischkonserven
- Partyservice für alle Anlässe
- Die schlanke Ecke für den leichten Genuß
- Geschenkideen - individuell und kreativ

Ihr Partner für alle Veranstaltungen und Feste

Auf ihr Kommen freut sich Ihr freundliches Kaiser - Team

Hauptstraße 157 79365 Rheinhausen Tel. 07643 265
In EM beim Parkhaus in der Th. Ludwigstr. Tel. 07641 95 85 55

BESTENKÄMPFE DER TURNGAUE

Das erfolgreiche TEAM bei den Bestenkämpfen in Rheinbischhofsheim

Oben li nach re: Mattis Kunde, Max Bienmüller, Samuel Ankermann, Niklas Kunde, Moritz Bienmüller (im Osterhasenmodus),

Unten li nach re: Volker Bienmüller (Trainer), Nico Krörr (Kampfrichter), Nikolai Bill (Trainer)

Siegerehrung: 4. Platz bei den Bestenkämpfen

Die Agentur in Ihrer Nähe!

Die erste Adresse, wenn es um Ihren Versicherungsschutz geht!

Moser und Springmann OHG
Hauptstr. 32, 79336 Herbolzheim

moser.springmann@allianz.de
www.moser-springmann-allianz.de
Tel. 0 76 43.63 77
Fax 0 76 43.83 44

Allianz

Rathausplatz 1
79365 Rheinhausen
Tel.: 0 76 43 /93 31 212

Thai TAWAN
Thailändische Küche genießen
Im alten Rathaus Rheinhausen

täglich wechselnder
Mittagstisch von 3,90 € bis 8,90 €

Montag Ruhetag
Di – Sa 11.00 bis 15.00 Uhr und 17.00 -22.00 Uhr
Sonntag von 11.00 – 22.00 Uhr durchgehend

Nutzen Sie meine Erfahrung.

Versichern, vorsorgen, Vermögen bilden. Dafür bin ich als Ihr Allianz Fachmann der richtige Partner. Ich berate Sie umfassend und ausführlich. Überzeugen Sie sich selbst.

Torsten Schultes

Generalvertretung der Allianz
Rheinhausenstr. 32 a
79336 Herbolzheim

torsten.schultes@allianz.de
www.schultes-allianz.de

Tel. 0 76 43.61 76
Fax 0 76 43.9 33 29 99

Besuchen Sie
meine Homepage!

Allianz

UNSER HEUTIGER GAST

BSV Phönix Sinzheim

Hintere Reihe: Dirk Herbert, Julian Geibel, Fabien Winogrodzki, Antoine Lauffenberger, Max Zimmer, Nikolaj Unser, Felix Möllering, Dominik Walter, Yanez Kirschner, Martin Koch, Lukas Krumbacher, Johannes Krell
Vordere Reihe: Andreas Schmitz, Eike Rumpf, Daniel Meier, Fabian Ernst, Alexander Kugele, Roman Weis, Geschäftsführer Autohaus Wild – Frank Wild, Teammanager Marc Keitel, Trainer Frank Schulmeister, Peter Fodor, Co-Trainer Michael Rauber
Es fehlen: Yannick Marlok, Noah Saint Pierre, Timmi Kuhs, Felix Vogel, Florian Klos, Marcus Helm, Patrick Steinmetz, Jonas Hehner

GRÖSCH Metallbau

- Treppen
- Geländer
- Tore
- CNC Blechbearbeitung
- Scheren
- Kanten
- Brennteile

77966 Kappel-Grafenhausen • www.metallbau-groesch.de

Meyer's
...frische Backwaren
seit 1863

MITGLIEDER TOP CLUB DES FÖRDERVEREINS

RHEINMATTHALLE RHEINHAUSEN

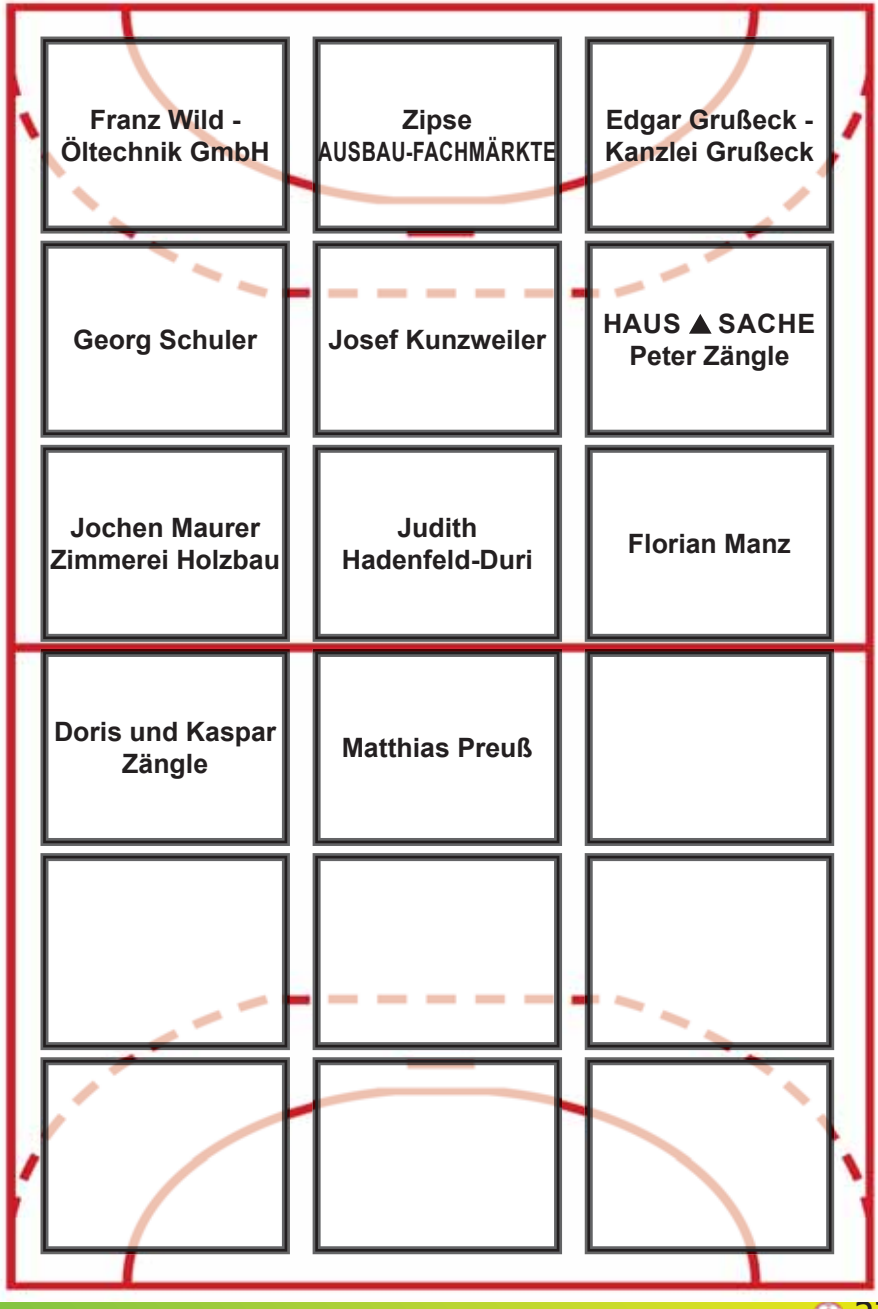

Unsere 1. Mannschaft Saison 2015/2016

Rothaus

BÄCKEREI-TECHNIK
GEORG SCHULER

Franz Wild
ÖLTECHNIK GMBH

Kader/Tor:	Christian Hilß (16) Felix Eggert (1)
Kader/Kreis:	Markus Metzger (13) Florian Stern (8)
Kader/LA:	Fabien Stoeffler (11) Alexander Heß (19) Christoph Moser (18)
Kader/RA:	Pascal Ostermann (2) Josua Maurer (4)
Kader/RM:	Benjamin Michel (14) Yannik Cesar (17)
Kader/RR:	Clément Martinez (10) Maximilian Meier (20)
Kader/RL:	Alexander Moser (7) Dominik Gehring (9)

Trainer:	Thomas Armbruster
Co-Trainer:	Rainer Klosa
Physiotherapeutin:	Lena Schwörer
Abteilungsleiter:	Michael Moser Patrick Enghauser Sonia Ciaramaglia
Pressewart:	Hugo Moser

ZIPSE
AUSBAU-FACHMÄRKTE

Sparkasse
Freiburg-Nördlicher Breisgau

Anwaltskanzlei
Grußeck

Wir nehmen Ihr gutes Recht in die Hand

Edgar Grußeck
Verkehrsrecht

Marlene Haag
Personenschadensrecht

Stefan Wiertner
FA für Arbeitsrecht
FA für Sozialrecht

Stefan Block
FA für Verkehrsrecht

Jürgen B. Müller
FA für Miet- und Wohnungseigentumsrecht

Barbara Busam
Kapitalanlagenrecht
FA für Versicherungsrecht

Otto Brombacher
FA für Erbrecht
FA für Familienrecht

Connie Schuler
FA für Familienrecht

Tim Schmidhäußler
FA für Verkehrsrecht
FA für Arbeitsrecht
Vertragsrecht

Unsere Anwälte beraten Sie an allen 3 Standorten

Ettenheim
Tullastraße 16
Tel. 07822-78986-0
Fax 07822-78986-99

Kenzingen
Eisenbahnstraße 45
Tel. 07644-501
Fax 07644-1824

Lahr
Lotzbeckstraße 11
Tel. 07821-32991-10
Fax 07821-32991-39

Anwaltskanzlei
Grußeck

info@ra-grusseck.de · www.ra-grusseck.de

525 JAHRE ROTHAUS
Rothaus
60 JAHRE TANNENZÄPFLE
Rothaus
Wir gratulieren Rothaus zum Jubiläum
TuS Oberhausen
MIT BIERGIT'S WAS ZU FEIERN
Gratuliere auch Du unter:
www.jubilaeum2016.de

Gärtnerei Lößlin

Inh.: Marianne Lößlin
Am Bannstein 6
79365 Rheinhausen
Tel.: 07643-5017
Fax: 07643-5494
Email: blumen.loesslin@web.de

SCHNABEL
vermessungsbüro

Holger Schnabel
Öffentlich bestellter Vermessungsingenieur

Hauptstraße 83 • 79336 Herbolzheim
Tel. 07643/333 89 80 • Fax 07643/333 89 89
schnabel-vermessung@t-online.de

ERGEBNISSE + TABELLE SÜDBADENLIGA

Spieltag 19.03.2016

TuS Schutterw.	-	TuS Oberhausen	24 : 23
BSV Sinzheim	-	HGW Hofweier	26 : 30
TuS Altenheim	-	SG Kapp/Stein	26 : 28
TV Oberkirch	-	SG Waldk/Denz	35 : 32
HC Elgersweier	-	TuS Steißling.	26 : 24
TuS Ottenheim	-	SG Mugg/Kupp	28 : 28
TV Herbolzheim	-	SG Könd/Tening 2	25 : 29

Pl	Mannschaft	Spiele	S	U	N	Tore	Punkte
1	HGW Hofweier	21	15	2	4	600 : 561	32 : 10
2	TuS Schutterwald	21	15	0	6	586 : 554	30 : 12
3	TV Oberkirch	21	13	2	6	643 : 597	28 : 14
4	TuS Altenheim	21	13	2	6	591 : 546	28 : 14
5	SG Köndr/Ten 2	21	13	1	7	652 : 614	27 : 15
6	TuS Steißlingen	21	12	1	8	606 : 557	25 : 17
7	SG Mugg/Kupp	21	11	1	9	599 : 604	23 : 19
8	Phönix Sinzheim	21	9	0	12	621 : 637	18 : 24
9	Hedos Elgersweier	21	8	2	11	559 : 591	18 : 24
10	TuS Ottenheim	21	7	3	11	600 : 604	17 : 25
11	SG Waldk/Denzl	21	6	2	13	588 : 615	14 : 28
12	TV Herbolzheim	21	7	0	14	577 : 610	14 : 28
13	TuS Oberhausen	21	7	0	14	576 : 619	14 : 28
14	SG Kapp/Steinbach	21	3	0	18	547 : 636	6 : 36

ALTES RATHAUS
HOTEL GASTHOF
Am Alten Rathaus 3 | D-77977 Rust
Telefon +49 (0) 7822 610-71 | Telefax 610-75
www.altes-rathaus-rust.de
mail: info@altes-rathaus-rust.de

Siggi´s Partyservice

Pünktlich * Zuverlässig * Preiswert

MALERWERKSTÄTTE SIEGFRIED

Zapf

- Ausführung sämtlicher Malerarbeiten
- Wärmedämmung
- Fassadenanstrich
- Gerüstbau

Elzmatten 24 · 79365 Rheinhausen-Niederhausen
Tel. 0 7643 / 4301 · Fax 4318 · Mobil 0171-86 20 99 4

DANK AN JOSEF KUNZWEILER

Einen ganz großen Dank an Josef Kunzweiler

Die Jugend des TUS Oberhausen möchte sich ganz herzlich bei Josef Kunzweiler bedanken.

Praxisgemeinschaft für Physiotherapie Blum - Zehnle

Unsere physiotherapeutischen Leistungen:

- Krankengymnastik
- Krankengymnastik nach Bobath
- Klassische Massage
- Manuelle Therapie
- Manuelle Lymphdrainage
- Cranio-Sacraltherapie
- Fußreflexzonenbehandlung
- Wärme-/Kältetherapie
- Naturmoorfango
- Elektrotherapie
- Schlingentisch
- Hausbesuche
- Gutscheine z.B. Fango + Massage: 24,- €

Hindenburgstr. 29 • 77977 Rust • Tel: 07822-861859 • www.physiotherapie-rust.de

meierfashion

Mode für Damen und Herren
auf 1000 qm Verkaufsfläche!
RHEINHAUSEN | Hauptstr. 130 | www.meierfashion.de
Gratis Parkplatz VIS A VIS

Pepe Jeans CG HILFIGER DENIM MAC pierre cardin CAMP DAVID Tamaris comma CARL GROSS
MAISON SCOTCH bugatti MARC AUREL BRAX OLYMP Street One edc s.Oliver CAMEL ACTIVE RAGMAN CECIL TOM TAILOR pure

meierfashion women

Mode für Damen
auf 400 qm Verkaufsfläche!
Mit SCHUH Abteilung Tamaris
ETTENHEIM | Rohanstraße 2 | www.meierfashion.de
Immer über die neuesten Modetrends bei meierfashion informiert sein:

Fahrräder, E-Bikes und mehr!
VERKAUF · VERLEIH · SERVICE · TOUREN · EVENTS

Peter Schönstein's
Radtouren24.de
Rheinhausen · ✆ 0 76 43 / 69 06

DANK AN JOSEF KUNZWEILER

Durch seine sehr großzügige Spende konnten neue Trainingsanzüge bestellt werden.
Wie schon vor zwei Jahren sind wir sehr stolz und froh sein Logo auf unseren Trainingsanzügen tragen zu dürfen.
Besonders die F- Jugend und die C- und D- Mädchen hatten dieses Mal großen Bedarf.

Mit Sicherheit schneller wieder fit

Nach schweren Unfallverletzungen hilft der **Basler ReAktivierer.** Denn wir stellen Ihnen einen Profi für Ihre Rehabilitation zur Seite, beteiligen uns an den Kosten für ärztlich empfohlene Therapien und unterstützen Sie im Haushalt … so sind Sie rundum gut versorgt. Lassen Sie sich gleich beraten!

Generalagentur Thomas Färber
Am Weingarten 19
79336 Herbolzheim/Brsg.
Tel.: 0 76 43/91 31 21
Fax: 0 76 43/91 31 22
E-mail: thomas.faerber@basler.de

Wir machen Sie sicherer.
www.basler.de

Basler Versicherungen

Wir schaffen Raum für neue Ideen

Thomas Früh
Raumausstattung

Neuweg 7
79365 Rheinhausen
Tel. 0 76 43/4 02 77

GARDINEN | BODENBELÄGE | SONNENSCHUTZ | ROLLADEN
POLSTERARBEITEN | INSEKTENSCHUTZ | AUTOSATTLEREI

DANK AN JOSEF KUNZWEILER

Jugendabteilung TUS Oberhausen

adidas asics JAKO NIKE Kempa hummel puma

BREISGAU SPORT
Uwe Dupps - Teamsport
und mehr

Wir wünschen dem Team
eine erfolgreiche Saison!

79336 Herbolzheim - Holzmatten 16
Tel.: 0 76 43 / 93 70-0 - www.breisgau-sport.com

Druck - Flock & Stick

Ihr Partner in Sachen Autogasumrüstung

Haarmoden

Barbara Sprang

Hauptstrasse 104
79365 Rheinhausen
Tel: 07643 / 1346

SPIELBERICHT D-JUGEND

13.03.2016 TuS Oberhausen – HSG Freiburg oder David gegen Goliath

Die HSG Freiburg trat zwar ohne Auswechselspieler an, jedoch waren die Spieler mitunter mehr als einen Kopf größer.

So war es auch die HSG Freiburg die in Führung ging, die zwar unmittelbar im Gegenzug durch Lara Haurin ausgeglichen wurde. Doch rasch konnte die HSG ihre Führung auf 3:1 aufbauen. Was dann geschah wird den anwesenden Eltern und Zuschauer als das wohl beste Spiel der D-Jugend überhaupt in Erinnerung bleiben: Ein Spiel mit Kampf und Leidenschaft, ein Spiel jeder für jeden, ein schnelles Spiel – ein einfach tolles Spiel. Fortan gaben die die jungen Wilden den Ton an und der Hüsemer Express zog über ein 8:5 nach 13 Spielminuten zur verdienten 14:8 Halbzeitführung durch Tore von Milena Muttach, immer wieder Finn Huser und den über sich hinausgewachsenen Mirco Mutschler uneinholbar davon.

In Halbzeit zwei ging der Spielrausch weiter. Sogar die Fans von Hedos Elgersweier zeigten sich beeindruckt und unterstützten die Mannschaft lautstark. Den Torreigen eröffnete Milena Muttach, deren Mannschaftskolleginnen Marleen Burger und Lara Haurin sowie Finn Huser und Mirco Mutschler den Spielstand auf 25:15 ausbauten.

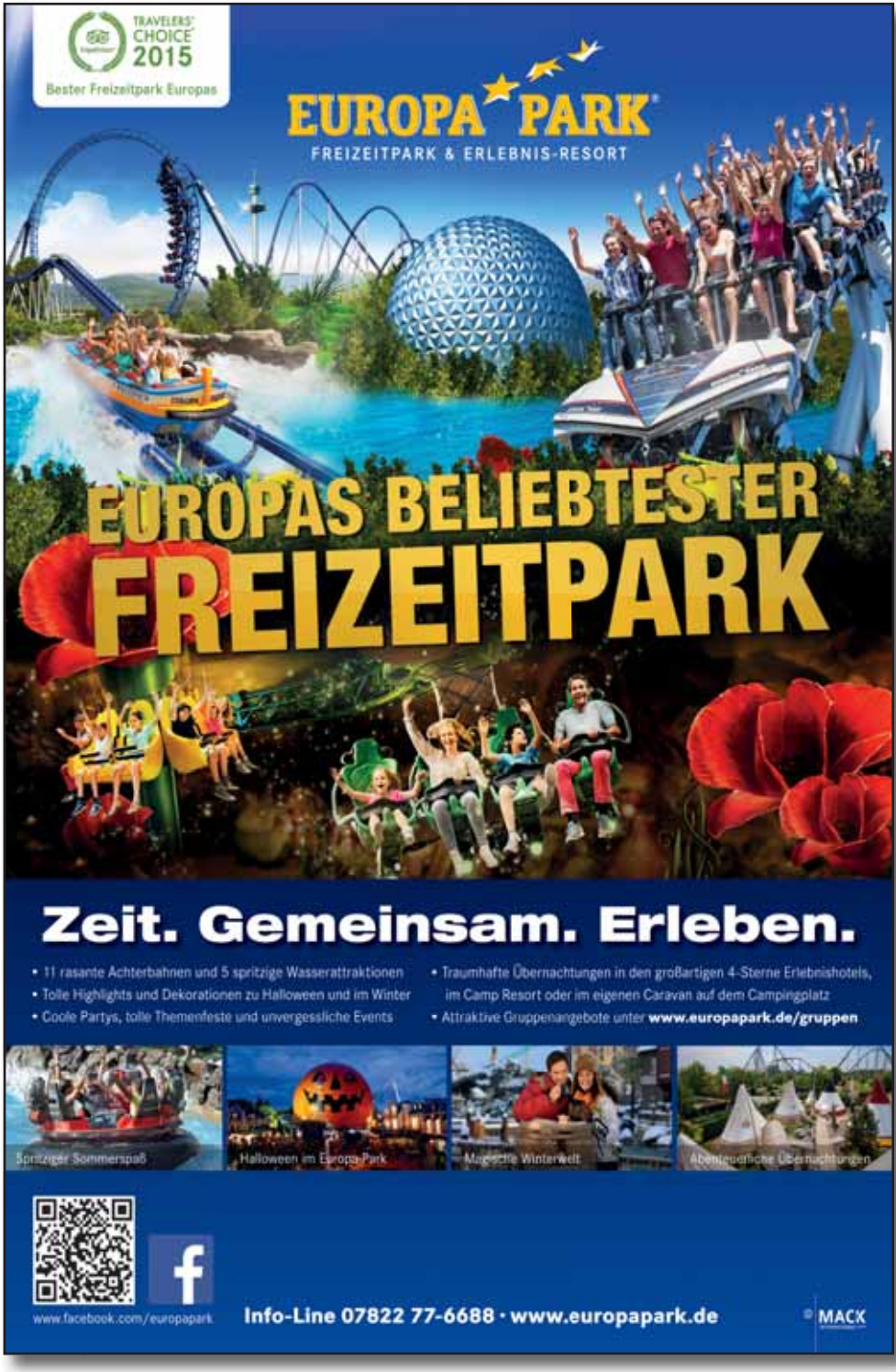
TRAVELERS' CHOICE 2015
Bester Freizeitpark Europas
EUROPA PARK
FREIZEITPARK & ERLEBNIS-RESORT
EUROPAS BELIEBTESTER
FREIZEITPARK
Zeit. Gemeinsam. Erleben.
• 11 rasante Achterbahnen und 5 spritzige Wasserattraktionen
• Tolle Highlights und Dekorationen zu Halloween und im Winter
• Coole Partys, tolle Themenfeste und unvergessliche Events
• Traumhafte Übernachtungen in den großartigen 4-Sterne Erlebnishotels, im Camp Resort oder im eigenen Caravan auf dem Campingplatz
• Attraktive Gruppenangebote unter www.europapark.de/gruppen
Spritziger Sommerspaß
Halloween im Europa-Park
Magische Winterwelt
Abenteuerliche Übernachtungen
www.facebook.com/europapark
Info-Line 07822 77-6688 · www.europapark.de
MACK

SPIELBERICHT D-JUGEND

Zwar hielt der 10-Tore-Vorsprung nicht bis zum Schluss an, doch vor dem Spiel hätte keiner erwartet, dass man mit 28:22 gewinnen würde! Und an diesem Sieg hat jeder Spieler seinen Anteil: sei es Nicas Hilß im Tor, der hielt, was zu halten war, seien es Lucas Schwarz oder Tim Wild, die um jeden Ball kämpften (letzterer hatte teilweise zwei Gegenspieler an seiner Seite), sei es Sebastian Koch, der durch kluges Stellungsspiel seinen Mitspielern die Räume ermöglichte, die zum Torerfolg führten und auch der Youngster Fabio Stehlin wirkte völlig unbeeindruckt von der körperlichen Überlegenheit seiner Gegenspieler und kämpfte um jeden Ball, Finn Huser und Mirco Mutschler, die über sich hinaus wuchsen und den tapferen drei Mädels allen voran Milena Muttach als Spielgestalterin, Lara Haurin und Marleen Burger ihnen allen galt der verdiente Applaus der Zuschauer nach Spielende. Der Freudentanz nach dem Spiel war mehr als verdient! So gewann quasi eine E-Jugendmannschaft gegen eine gestandene D-Jugend – David schlägt Goliath! Jungs und Mädels macht weiter so!

Der erfolgreichen Mannschaft gehörten an: Niclas Hilß (Tor), Sebastian Koch, Tim Wild, Fabio Stehlin, Lucas Schwarz, Finn Huser (8), Marleen Burger (2), Milena Muttach (5), Mirco Mutschler (9) und Lara Haurin (4)

BOWLING IN HERBOLZHEIM

DIREKT AN DER A5

KING PIN

Bowling, Snacks 'n Drinks

TÄGLICH BIS 1H

FR & SA BIS 3H

TEL 07643-935839

KENZINGER

WOHNZENTRUM

Öffnungszeiten:
Montag bis Freitag von 9.00-19.00 Uhr
Donnerstagabend bis 20.00 Uhr
Samstag von 9.00-14.00 Uhr
Sonntags-Probewohnen 14.00 -17.00 Uhr

P Parkplätze am Hause

Carl-Benz-Straße 6
79341 Kenzingen
Industriegebiet West
Telefon 07644 / 91030

TURNEN JUGEND TRAINIERT FÜR OLYMPIA

2 Grundschulmannschaften aus Rheinhausen qualifizierten sich für das Regierungsbezirksfinale JtfO in Hofweier im Bereich Turnen.
Betreut wurden die Turner von TuS Trainern. Die Mannschaften erreichten den 7. und den 10. Platz von 14. Grundschulmannschaften.
Die Grundschule Oberhausen war die einzige Grundschule mit 2 qualifizierten Teams.
Ergebnistabelle:

1.	Falkenhausschule Kehl	158,8 Punkte
2.	Antoniusschule Oberachern	154,7 Punkte
3.	Grundschule Haslach	153,5 Punkte
4.	Leopoldschule Weil	152,1 Punkte
5.	Lucian-Reich-Schule Hüfingen	149,8 Punkte
6.	Rosenbergschule Müllheim	148,6 Punkte
7.	**Grundschule Rheinhausen 1**	147,9 Punkte
8.	Grundschule Singen	146,8 Punkte
9.	Grundschule Seedorf	146,7 Punkte
10.	**Grundschule Rheinhausen 2**	146,4 Punkte
11.	Schillerschule Spaichingen	145,8 Punkte
12.	Grundchule Bräunlingen	142,3 Punkte
13.	Anne Frank Schule Furtwangen	140,7 Punkte
14.	Grundschule Jestetten	138,3 Punkte

Anhand der Ergebnistabelle kann man erkennen wie hart umkämpft das Mittelfeld der Plätze 5 bis 10 war. Mit etwas Glück wäre auch eine bessere Platzierung drin gewesen.
Die Turnabteilung freut für den Supererfolg der beiden Teams.
Volker Bienmüller (Turnwart)
Bilder des Wettkampfs Jugend trainiert für Olympia in Hofweier.

Gasthaus Schiff RHEINHAUSEN
Der Treff für Jung & Alt

- Partyservice & täglich wechselndes Abo-Essen - auch nach Hause lieferbar
- großer Paulaner-Biergarten mit Kräuterbeeten
- badische Küche & regionale Fischgerichte
- Kapitäns-Zimmer für Familienfeiern und Vereinsbesprechungen

Inh.: Gabi Meyer · Hauptstraße 153
Rheinhausen · Telefon 0 76 43/81 16

Für Ihre Feierlichkeiten das richtige Ambiente ...

unser Biergarten

unser Wintergarten

unsere Theresienstube

unsere Gaststube

... ob Geburtstag, Hochzeit, Taufe
Jubiläum oder Silvester !

Superior
HIRSCHEN
WERNETHS LANDGASTHOF
HOTEL - RESTAURANT
Johannes Werneth
HAUPTSTR. 39, 79365 RHEINHAUSEN

Fon +49 (0) 76 43 - 67 36
Fax +49 (0) 76 43 - 4 03 89
www.WernethsLandgasthof.de
info@WernethsLandgasthof.de

nationale und internationale Küche • vegetarische Gerichte
saisonale Spezialitäten • Fisch- und Wildgerichte • Kinder - Spielplatz
mediterraner Bier-/Wintergarten • Boccia-Bahn • kostenloser Parkplatz

TURNEN JUGEND TRAINIERT FÜR OLYMPIA

Gute Stimmung bei der Abfahrt. Ein Bus vom RP-Freiburg holte uns beim Rasthof Herbolzheim ab.

Unsere beiden Teams:

Oben:

Paul Nowak, Nardi Hyseni
Julian Bäuerle,
Moritz Bienmüller
Jonathann Rothenberger

Unten:

Max Bienmüller,
Samuel Ankermann,
Mattis Kunde, Niklas Kunde

Betreuer:

Claudia Bienmüller ,
Nikolai Bill

REISEBÜRO WERNET
Im Bahnhof

Bahnhofstr. 6
79215 Elzach
07682-7575

Eisenbahnstr. 51
79341 Kenzingen
07644-210

Bahnhofsplatz 2
79183 Waldkirch
07681-5011

www.reisebuero-wernet.de
reisebuero.wernet@t-online.de

www.pqm-trenkle.de
SanReMo!
So gut wie Urlaub!
Gute Aussichten
Luisenstr. 19 · Ettenheim · Tel. 07822-789 721
Innenausbau.
Trockenbau.
Engineering.
PQM
TRENKLE

15 Jahre Erfahrung im Digitaldruck!
· Individuelle Beratung
· Gestaltung
· Druckvorstufe
· Druck und Werbetechnik
· Weiterverarbeitung
medium GmbH
Europastr. 3/2 · 77933 Lahr
Tel. 07821 5809-0
www.mediumdigitaldruck.de
medium
Druck und Werbetechnik

TURNEN JUGEND TRAINIERT FÜR OLYMPIA

Die Siegerehrung:

Team: Rheinhausen 1

Team:
Rheinhausen 2

Volker Bienmüller (Turnwart)

Wir arbeiten täglich an unserer Fitness...

- Solarsysteme
- Energetische Modernisierung von Dach und Fassade
- Neu- und Umbau
- Carports, Pergolen
- Gauben, Balkone
- Dachflächenfenster

Maurer
ERFAHRUNG UND TRADITION SEIT 1882
ZIMMEREI · HOLZBAU
BEDACHUNGEN · PHOTOVOLTAIK
Ältester Handwerkbetrieb in Rheinhausen.

Jochen Maurer
Fon 07643/9379991
jochen@holzbau-maurer.de
Gartenstraße 3 + 4
79365 Rheinhausen

... gerne auch auf Ihrem Dach!

RMS

PERSONALMANAGEMENT/ZEITARBEIT GmbH

Industriepark 1 - Gebäude 134
77955 ETTENHEIM
Telefon 01716848440

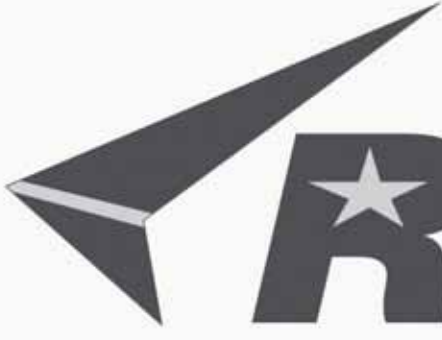

RPS

TRAVAIL TEMPORAIRE

8, Avenue Louis Pasteur - 67600 SELESTAT
Tél. 03 88 58 33 63 - Fax : 03 88 58 30 33
Ab Deutschland 00 333 88

TUS-GIRLS BEI DEN RHEIN-NECKAR-LÖWEN

Am Mittwoch den 23.03. waren unsere Mädels zum Spiel der Rhein-Neckar-Löwen gegen den Bergischen HC, von REWE, einem Sponsor der Löwen, in die SAP-Arena eingeladen.

Lautstark und mit Plakat wurden die Löwen angefeuert.

Während der Autogrammstunde wurden viele Selfies mit den Europameistern und den anderen Stars der Löwen gemacht. Der Sieg der Löwen wurde fast zur Nebensache –

Die Mädels waren so aufgeregt, dass viele von ihnen schon während der Heimfahrt eingeschlafen sind.

Das war ein tolles Erlebnis!

TAXI 700

Funk Taxi 700
C. & M. Pflieger

Flugtransfer
→ je Fahrzg. bis 8 Personen

Krankenfahrten (sitzend)
→ Dialyse
→ Bestrahlungen
→ Arztfahrten

Express-Dienst
→ Kleintransporte
→ Sonderfahrten

☎ 07643/700 · Fax 07643/913046

Große Kontaktlinsen-Testaktion

Machen Sie mit: Testen Sie eine Woche lang ein Paar weiche Kontaktlinsen.*

* gegen Vorlage dieses Coupons.

Brotstraße 15
79341 Kenzingen
Tel.: (07644) 4003

Wipfler Augenoptik

TURNLIGA HAT BEGONNEN

TuS Oberhausen gewinnt ersten Ligawettkampf gegen den TV Schiltach

Beim ersten Ligawettkampf turnte der TuS gegen den TV Schiltach. Durch eine super Leistung konnte man gegen Schiltach mit 220 zu 202 Punkten gewinnen. Ein gelungener Start in die Ligarunde.

Das erfolgreiche Team:

Von links nach rechts: Sven Vetter Kampfrichter, Mario Stehlin, Volker Bienmüller, Nico Knörr, Thomas Früh, Nikolai Bill, Mavin Dinkel (unten), Yannik Vetter (oben), Dieter Früh (Kampfrichter), Niklas Rist

Von der Turnabteilung herzlichen Glückwunsch. Einen besonderen Dank gilt unserem Heimkampfrichtern Sven Vetter und Dieter Früh.

Raum für die Zukunft.

S.BURGER
BAUUNTERNEHMEN

Schlüsselfertig Bauen in
Massiv-Stein und Massiv-Holz
- Wertbeständig
- Baubiologisch hochwertig
- Energieeffizient
- Individuell geplant

S. Burger Bauunternehmen GmbH | Im Untertal 4 | D-79215 Elzach-Yach
Tel. +49(0)7682-442 | Fax +49(0)7682-545 | Neu: www.sigmund-burger.de

TURNLIGA HAT BEGONNEN

Bilder vom ersten Ligawettkampf:

Zwischen den Übungen wurden die Turner von den 2 Masseuren Moritz und Max Bienmüller wieder fit gemacht. Links Nikolai Bill, rechts Nico Knörr. Vielleicht war das der Schlüssel zum Erfolg.

Die Turnabteilung wünscht viel Erfolg für die weiteren Wettkämpfe.

TuS Turnabteilung
(Turnwart Volker Bienmüller)

SH
business communications
Festnetz
Mobilfunk
TK-Systeme
IT-Systeme
Ihre Kommunikation in einer Hand.
SH business COM GmbH | SH Allee 1 | 79336 Herbolzheim | Tel 07643 8006-1000 | Fax 07643 8006-291000 | info@sh-business-com.de | www.sh-business-com.de

LIGATURNEN

TuS mit guten Leistungen gegen die TG Schwarzwald - Baar

Beim dritten Ligawettkampf turnte der TuS gegen die TG Schwarzwald – Baar. Durch eine super Leistung konnte man 236,75 Punkte erturnen. Gegen die 261,6 der TG Schwarzwald Baar war man aber chancenlos. Bedenkt man, dass die TG Schwarzwald Baar vor zwei Jahren in der Oberliga turnte und nach einem Jahr Pause in der Bezirksliga wieder startet hatte man sich jedoch ganz gut geschlagen.

Das Team:

Von links nach rechts: Dieter Früh (Kampfrichter) Nikolai Bill, Marvin Dinkel, Jannik Vetter, Mario Stehlin, Leo Lorenz, Volker Bienmüller, Raphael Tischler, Nico Knörr, Sven Vetter (Kampfrichter)

Poolanlagen

BRUCKER LANDSCHAFTSBAU

Träumen Sie von einem eigenen Pool?
Muss Ihr alter Pool renoviert werden?
Wir helfen Ihnen bei der Realisierung
Ihren Visionen mit einfacher, leicht zu
bedienender Technik, abgestimmt auf
Ihre Bedürfnisse.

Fragen Sie uns einfach.
Wir freuen uns auf Sie.

OPTIGRÜN

Brucker Landschaftsbau GmbH
Stöckstr. 4 | 79364 Malterdingen
Tel. 07644-9117-0, Fax. -9117-501
www.brucker-landschaftsbau.de
www.breisgaupool.de

Desjoyaux POOLS

LIGATURNEN

Von der Turnabteilung herzlichen Glückwunsch. Einen besonderen Dank gilt unserem Heimkampfrichtern Sven Vetter und Dieter Früh.

TuS Turnabteilung

Volker Bienmüller (Turnwart)

TuS-Turner mit neuer Wettkampf-ausrüstung

LIGATURNEN

Vielen Dank an unseren Sponsor Robert Disch
für die neue Ausrüstung

Die Ligaturner

diehilfemacher.de
DIE HILFE MACHER e.V.
Gutes tun
DIE HILFE MACHER e.V.
Mobil 0171 -26 46 949
Wir unterstützen die Tafeln
Fax 0 76 66 - 900 79 79

zbv-design
Werbeagentur
Internetseiten
Drucksachen
Werbemedien
zbv-design.de

concept
dienstleistungen gmbh
Gebäudereinigung
Unterhaltsreinigung
Büroreinigung
Fensterreinigung
Aussenreinigung
www.concept-dl.de

Media Center
Rieselfeld
Mobilfunk
Festnetz
Harald Tritschler
www.zwaller.de

Fenster Maier
Bauelemente
Moderne
Fenster
und Türen
fenstermaier.de

ZIPSE
AUSBAU-FACHMÄRKTE
1980-2015
35 JAHRE
...immer gut beraten!
Jeden Sonntag 14-17 Uhr
Schausonntag
kein Verkauf, keine Beratung
Bodenbeläge
Fenster & Türen
Nat. Dämmstoffe
Wohnen im Garten
ZIPSE AUSBAU-FACHMÄRKTE - Lothar Zipse e.Kfm.
NEU Offenburg, Im Drachenacker 2 (neben Camping Kuhn)
Rust, Tullastr. 3 (neben Lidl)
Kenzingen, Tullastr. 26 (Ind.Geb. West)
Gundelfingen, Alte Bundesstr. 1
www.zipse.de

Gutes Geld – gutes Gewissen.

Unsere Förderung von jungen Nachwuchstalenten.

Sparkassen unterstützen den Sport in allen Regionen Baden-Württembergs. Sport fördert ein gutes gesellschaftliches Miteinander durch Teamgeist, Toleranz und fairen Wettbewerb. Wir bringen den Nachwuchs der Region in Form von Einzelkämpfern bis Mannschaftssportlern, vom Breiten- bis zum Spitzensport. Und fördern sportliche Aktivitäten mit über 8 Mio. Euro. Das ist gut für den Sport und gut für Baden-Württemberg. **www.gut-fuer-deutschland.de**

Sparkasse
Freiburg-Nördlicher Breisgau

Gut für unsere Regio.